化学品安全技术说明书

根据 GB/T 16483-2008 标准和 GB/T 17519-2013 标准编写

螺牙防紧蚀膏（金牛油）

修订时间： 2025年 06 月 20 日　　SDS 编号： JLG-SDS-010-37

1. 化学品及企业标识

1.1 产品的确认

产品名： 螺牙防紧蚀膏（金牛油）

化学品英文名： Thread Anti-Seize & Corrosion Preventive Compound

产品的识别信息： 参见第 3 部分

1.2 产品的推荐用途与限制用途

1.2.1 推荐用途： 螺纹防卡死及防腐蚀复合物是一种多功能润滑材料，主要用于保护螺纹连接部位，避免因恶劣环境或机械应力导致的卡死、腐蚀和磨损。

1.2.2 限制用途： 未知。

1.3 供应商的具体信息

名称： 佛山市顺德区杰利哥精细化工实业有限公司

地址： 广东省佛山市顺德区勒流镇富安工业区

联系电话： 18988517824

固定电话： 0757-27383883

传真： 0757-27772591

1.4 国家应急咨询电话（24h）： 0532-83889090

2. 危险性概述

紧急情况概述： 膏状，不易燃，它属于危险性较低的产品，但在特定条件下仍需注意安全使用和储存。

2.1 物质或混合物的分类

2.1.1 GHS 危险性分类：

物理危险 不属于危险产品

健康危险 吞后会造成腹泻、损坏消化器官和肺部损伤

环境危险 不易分解，对土壤和水资源有危害

2.2 标签要素

象形图： 无

警示词： 未定为危险品

危险性说明： 不属于易燃品

防范说明

预防措施： 必须按照良好的工业卫生条件和安全操作规程进行使用。

事故响应： 如误吞咽：立即呼叫解毒中心/医生。

安全储存： 防日晒。不可暴露在超过 45 ° C 的温度下。

废弃处置： 依据地方法规处置内装物/容器。

物理和化学危险： 此产品并不属于危险产品。但必须按照良好的工业卫生条件和安全操作规程进行使用。

健康危害： 在正常使用条件下无危险，过久或重复暴露可引起皮炎。用过的润滑脂可能含有害的杂质。

环境危害： 没有被划分为危害环境类，但该物质可能对土壤植物、水生物产生有害影响。

3. 成分/组成信息

物质或混合物： 混合物

成分：

化学名称	CAS 号	含量（%）
铜粉	7440-50-8	5%
铬碳化铝粉	12179-41-8	5%
镍粉	7440-02-0	5%
石墨粉	7782-42-5	7%
矿物油	8042-47-5	34%
钛白粉	13463-67-7	27%
锂基润滑脂混合物	/	17%

4. 急救措施

4.1 措施概述

吸入： 无挥发性。

皮肤接触： 用肥皂和水清洗。 如果刺激发展并持续存在，请就医。

眼睛接触： 用水彻底冲洗。如佩戴隐形眼镜，在 5 分钟后取出并继续冲洗数分钟。如果刺激持续，请及时就医。

食入： 用水漱口并就医。不要催吐。

4.2 急性和迟发效应： 可能会导致眼睛发炎。皮肤接触可能会导致皮肤干燥。如果吞下，可能会吸入并造成肺部损伤。

4.3 急救人员的个体防护： 务必让医务人员知道所涉及的物质，并采取防护措施以保护他们自己。如接触到或有疑虑：求医/就诊。立刻脱掉所有被污染的衣服。

4.4 对医生的特别提示： 提供一般支持措施，并根据症状进行治疗。

5. 消防措施

5.1 灭火方法及灭火剂： 泡沫及干化学粉末、二氧化碳；沙或泥土仅宜用于小火。

5.2 物质的特别危险性： 若在高温火焰（如喷枪）中长期灼烧，粘结剂可能碳化燃烧，但会因磨料的阻隔作用而难以蔓延，燃烧过程缓慢且不充分。

6. 泄漏应急处理

6.1 作业人员防护措施： 避免沾及皮肤及眼睛。PVC、氯丁或丁腈橡胶手套。橡胶长筒安全靴、PVC上衣和裤子。如可能飞溅，戴上安全眼镜或全面罩。

6.2 环境保护措施： 环境预防措施：使用沙子、泥土或其它适合的障碍物，防止扩散或进入排水道 、阴沟或河流。如不能阻止，通知当地政府机关。

6.3 泄漏化学品的收容、清除方法： 少量泄露：置入合适的、有明显标记的容器，按照当地法规处理和回收。

7. 操作处置与储存

7.1 操作处置

技术措施： 没有具体的建议。

局部或全面通风： 操作处置应在具备局部通风或全面通风换气设施的场所进行。

预防措施： 虽然螺牙防紧蚀膏（金牛油）本身不易点燃，但需注意：远离强火源；长期接触高温（如焊融金属、火焰）可能导致粘结剂分解，释放少量挥发性有机物（如石蜡蒸气），存在轻微火灾隐患。

安全操作说明： 采用 SDS 第 8 部分推荐的个人防护。

7.2 安全储存

技术措施：	没有具体的建议。
安全储存的条件：	避免存放于烘箱、暖气片等高温区域，以防粘结剂融化变质，但无需特殊防火措施。
应避免的物质：	强氧化剂。
安全包装材料：	储存于原容器中。

8. 接触控制和个体防护

8.1 接触控制

8.1.1 容许浓度：	无资料
8.1.2 工程控制方法：	无资料

8.2 个体防护设备

呼吸系统防护：	如果通风足够，则不需要。
手防护：	为可能发生皮肤接触的操作建议使用耐化学手套。
眼睛防护：	建议在可能接触眼睛的地方使用安全眼镜。
皮肤和身体防护：	穿戴合适的防护服。
卫生措施：	避免接触到眼睛。休息之前和操作过产品后应立即洗手。

9. 物理和化学特性

9.1 常规信息

外观

物态：	半固体膏状
形状：	半固体膏状
颜色：	铁锈色
气味：	矿物油特性
pH 值：	无资料
沸点，初沸点和沸程：	未知
闪点：	大于350°C（闭式）
自燃温度：	未知
爆炸极限-下限（%）：	未知
爆炸极限-上限（%）：	未知
粘度：	未知
溶解性：	不溶于水。
易燃性（固体）：	不易燃

10. 稳定性和反应性

10.1 稳定性：	正常条件下物料稳定。
10.2 危险反应的可能性：	正常使用的条件下未见有危险反应。
10.3 应避免的条件：	不相容的物质。避免高温，火花，火焰和其他火源。不要戳穿或焚烧容器。
10.4 不相容的物质：	强氧化剂。

11. 毒理学信息

11.1 毒理学信息

急性毒性：

吸入：	无资料
食入：	无资料
皮肤接触：	无资料
慢性毒性/其他影响：	无资料

12. 生态学信息

12.1 生态毒性：

鱼类	无资料
溞类	无资料
藻类	无资料
12.2 持久性和降解性：	组分预计可生物降解。
12.3 潜在的生物累积性：	根据对成分的评估，预计不会产生生物积累。
12.4 土壤中的迁移性：	未知。
12.5 其它有害效应：	未知。

13. 废弃处置

13.1 残余废弃物	按当地规定处理。空的容器或衬垫可能保留有一些产品的残留物。这些材料及其容器必须以安全的方式废弃处置（参见：废弃指导）。
13.2 受污染包装	空容器应送到批准的废物处理场所去再生或处理。容器内可能残留产品，所以即使空容器也要注意标签警示。
13.3 当地废弃处置法规	回收再生或装在密封的容器中送至专门的废弃物处理场处理。按照地方/区域/国家/国际规章处置内装物/容器。

14. 运输信息

联合国危险货物编号（UN号）：	海运未受管制
联合国运输名称：	–
联合国危害性分类：	–
包装类别：	–
海洋污染物（是/否）：	否
使用者特别防范措施：	参见第2.2节

运输注意事项：

——运输时所用的槽（罐）车应有接地链，槽内可设孔隔板以减少震荡产生静电；

——装运该物品的车辆排气管必须配备阻火装置，禁止使用易产生火花的机械设备和工具装卸；

——严禁与氧化剂、食用化学品等混装混运；

——运输途中应防曝晒、雨淋，防高温，夏季最好早晚运输；

——中途停留时应远离火种、热源、高温区；

——公路运输时要按规定路线行驶，勿在居民区和人口稠密区停留；

——铁路运输时要禁止溜放；

——运输车辆应配备相应品种和数量的消防器材及泄漏应急处理设备。

15. 法规信息

下列法律、法规、规章和标准，对该化学品的管理作了相应规定：

危险化学品安全管理条例	危险化学品目录	
危险化学品安全管理条例	中国重点监管的危险化学品名录	石油溶剂，未知； 其余未列入
新化学物质环境管理办法	中国现有化学物质名录	石油溶剂，未知； 其余未列入
化学品首次进口及有毒化学品进出口环境管理规定	中国严格限制的有毒化学品名录	石油溶剂，未知； 其余未列入
易制毒化学品管理条例	易制毒化学品目录	石油溶剂，未知； 其余未列入

16. 其他信息

16.1 编写和修订信息：

按照《化学品安全技术说明书 内容和项目顺序》(GB/T16483-2008）标准和《化学品安全技术说明书编写指南》(GB/T17519-2013）标准，对前版 SDS 进行修订。

16.2 缩略语和首字母缩写：

CAS：化学文摘号

LC50：半数致死浓度

EC50：半数影响浓度

LD50：半数致死剂量

PC-TWA：时间加权平均容许浓度，以时间为权数规定的8h工作日、40h工作周的平均容许接触浓度

PC-STEL：短时间接触容许浓度，指在遵守PC-TWA的前提下，允许短时间（15分钟）接触的浓度

IARC：国际癌症研究机构

ACGIH：美国政府工业卫生学家会议

ADR：《关于危险货物道路国际运输的欧洲协议》

RID：《国际危险货物铁路运输欧洲协议》

IMDG：国际海运危规则

IATA：国际航空运输协会

ICAO-TI：国际民用航空组织《国际民航公约》

16.3 免责声明：

本安全技术说明书（SDS）的信息仅适用于所指定的产品，除非特别指明，对于本产品与其他物质的混合物等情况不适用。本安全技术说明书（SDS）是基于当前已知的各方面信息编写，对其长期的时效性，编写者将不负任何责任。本安全技术说明书（SDS）只为受过适当培训的本产品操作人员提供产品使用安全方面的资料。本安全技术说明书（SDS）的使用者，在特殊的使用条件下，必须对本安全技术说明书（SDS）的适用性作出独立判断。在特殊的使用场合下，由于使用本安全技术说明书（SDS）所导致的伤害，安全技术说明书（SDS）的编写者将不负任何责任。每一位产品使用者应在操作前仔细阅读本安全技术说明书（SDS）的各项内容。如需更多信息以保证正确的评估，请联系产品供应商。

制作者：佛山市顺德区杰利哥精细化工实业有限公司
网址： www.yinjing.com
联系电话：18988517824（微信同号）
邮箱： liangchaolai2023@outlook.com

Customer: FOSHAN SHUNDE JIELIGE FINE CHEMICAL INDUSTRY CO.,LTD.
客户名称: 佛山市顺德区杰利哥精细化工实业有限公司
Customer Address: PLOT NO.24-3,PHASE I,DUFUAN INDUSTRIAL ZONE,LELIULIAN,SHUNDE DISTRICT,FOSHAN CITY
客户地址: 佛山市顺德区勒流连杜富安工业区一期24-3号地块

Sample Name:	Snail Teeth Anti Corrosion Cream (Taurus Oil)
样品名称:	螺牙防紧蚀膏（金牛油）
Brand:	YINJING
品牌:	银晶

The above samples and information are provided by the customer
以上样品及信息由客户提供

Sample Received Date:	Aug 29, 2025
样品接收日期:	2025年08月29日
Test Period:	Aug 29, 2025 to Sep 08, 2025
检测周期:	2025年08月29日至2025年09月08日
Test Requirements:	The submitted sample(s) were tested according to 2011/65/EU and (EU)2015/863 by client's requirements.
检测要求:	根据委托方要求依据 2011/65/EU 和(EU)2015/863 进行检测。
Test Method 检测方法:	Refer to/参考 EN 62321-4:2014+A1:2017,EN 62321-5:2014, EN 62321-7-2:2017,EN 62321-6:2015,EN 62321-8:2017.
Test Result:	Please refer to next page(s)
检测结果:	参见下一页
Test Conclusion:	**PASS**
检测结论:	**符合**

Soar Testing Certification (GuangDong) Co., Ltd.

WRITTEN BY	REVIEWED BY	APPROVED BY
Zooey zhang	Sunshine Liu	Frank Wu
张亚婷 Zooey Zhang	刘小芳 Sunshine Liu	吴成发 Frank Wu

批准签署人 **Approved signatory**

Note: This Test report shall be invalid if it is not stamped with the special seal for testing. Only responsible for the tested samples, invalid if rewritten, added and deleted. This test report cannot be reproduced, except in full, without prior written permission of the Company. Any unauthorized alteration, forgery or falsification of the content or appearance of this report is unlawful and offenders may be prosecuted to the fullest extent of the law. Any demurral to the content of test report, please propose in 15 days.

Lab name: Soar Testing Certification (GuangDong) Co., Ltd. **Address:** Room 1093, No.12, East of Houjie Avenue, Houjie, Dongguan, Guangdong, China
Post Code: 523945 **Tel:** (86-769) 38937518 **E-mail:** service@soar-cert.com **Website:** http://www.soartestlab.com

Result Summary:
检测结果概要:

Test Requested **检测要求**	**Conclusion** **结论**
1. RoHS Directive 2011/65/EU Annex II amending Directive (EU)2015/863 RoHS 指令 2011/65/EU 附录Ⅱ的修正指令(EU)2015/863	
1) Lead, Mercury,Cadmium, Hexavalent Chromium Content 铅、汞、镉、六价铬含量	**PASS** **符合**
2) PBBs and PBDEs Content 多溴联苯和多溴二苯醚含量	**PASS** **符合**
3) Di-(2-ethylhexyl) phthalate(DEHP), Benzylbutyl phthalate(BBP), Dibutyl phthalate (DBP), Diisobutyl phthalate(DIBP) Content 邻苯二甲酸二(2-乙基己基)酯(DEHP)、邻苯二甲酸丁苄酯(BBP)、邻苯二甲酸二丁酯(DBP)、邻苯二甲酸二异丁酯(DIBP)含量	**PASS** **符合**

Note: This Test report shall be invalid if it is not stamped with the special seal for testing. Only responsible for the tested samples, invalid if rewritten, added and deleted. This test report cannot be reproduced, except in full, without prior written permission of the Company. Any unauthorized alteration, forgery or falsification of the content or appearance of this report is unlawful and offenders may be prosecuted to the fullest extent of the law. Any demurral to the content of test report, please propose in 15 days.

Test Result(s):
检测结果:
Description of test sample:
检测样品描述:

Sample No. 样品编号	Item / Component Description(s) 描述	Location(s) 部位	Style(s)/Model(s) 类别/型号
1	Brown paste 棕色膏状物	Refer to photo 详见照片	/

Note: "/"= Customer does not provide.
注释：“/”=客户未提供。

1. RoHS Directive 2011/65/EU Annex II amending Directive (EU)2015/863
欧盟 RoHS 指令 2011/65/EU 附录 II 的修正指令(EU) 2015/863

1) Lead, Mercury,Cadmium, Hexavalent Chromium Content
铅，汞，镉，六价铬含量

Test method: Refer to EN 62321-4:2014+A1:2017,EN 62321-5:2014 and EN 62321-7-2:2017, analysis was performed by ICP-OES and UV-Vis.
检测方法：参考 EN 62321-4:2014+A1:2017，EN 62321-5:2014 和 EN 62321-7-2:2017，使用 ICP-OES 和 UV-Vis 进行分析。

Test Item 检测项目	Limit 限值	Unit 单位	MDL	Result 结果 No.1
Lead (Pb) 铅(Pb)	1000	mg/kg	2	N.D.
Mercury (Hg) 汞(Hg)	1000	mg/kg	2	N.D.
Cadmium(Cd) 镉(Cd)	100	mg/kg	2	N.D.
Hexavalent Chromium (CrVI) 六价铬(Cr(VI))	1000	mg/kg	2	N.D.
Conclusion 结论				PASS 符合

Note:
1. mg/kg = milligram per kilogram = ppm
2. N.D. = Not Detected (< MDL)
3. MDL = Method Detection Limit
4. EN 62321 series is equivalent to IEC 62321 series

注释:
1. mg/kg = 毫克每千克 = ppm
2. N.D. = 未检出 (<方法检出限)
3. MDL = 方法检出限
4. EN 62321 系列等同于 IEC 62321 系列

Note: This Test report shall be invalid if it is not stamped with the special seal for testing. Only responsible for the tested samples, invalid if rewritten, added and deleted. This test report cannot be reproduced, except in full, without prior written permission of the Company. Any unauthorized alteration, forgery or falsification of the content or appearance of this report is unlawful and offenders may be prosecuted to the fullest extent of the law. Any demurral to the content of test report, please propose in 15 days.

2) PBBs and PBDEs Content

多溴联苯和多溴二苯醚含量

Test method: Refer to EN 62321-6:2015, analysis was performed by GC-MS.

检测方法：参考 EN 62321-6:2015，使用 GC-MS 进行分析。

Test Item 检测项目	Limit 限值	Unit 单位	MDL	Result 结果
				No.1
Sum of PBBs 多溴联苯总和(PBBs)	1000	mg/kg	-	N.D.
Sum of PBDEs 多溴二苯醚总和(PBDEs)	1000	mg/kg	-	N.D.
Monobromobiphenyl 一溴联苯	-	mg/kg	5	N.D.
Dibromobiphenyl 二溴联苯	-	mg/kg	5	N.D.
Tribromobiphenyl 三溴联苯	-	mg/kg	5	N.D.
Tetrabromobiphenyl 四溴联苯	-	mg/kg	5	N.D.
Pentabromobiphenyl 五溴联苯	-	mg/kg	5	N.D.
Hexabromobiphenyl 六溴联苯	-	mg/kg	5	N.D.
Heptabromobiphenyl 七溴联苯	-	mg/kg	5	N.D.
Octabromobiphenyl 八溴联苯	-	mg/kg	5	N.D.
Nonabromobiphenyl 九溴联苯	-	mg/kg	5	N.D.
Decabromobiphenyl 十溴联苯	-	mg/kg	5	N.D.
Monobromodiphenyl ether 一溴二苯醚	-	mg/kg	5	N.D.
Dibromodiphenyl ether 二溴二苯醚	-	mg/kg	5	N.D.
Tribromodiphenyl ether 三溴二苯醚	-	mg/kg	5	N.D.
Tetrabromodiphenyl ether 四溴二苯醚	-	mg/kg	5	N.D.
Pentabromodiphenyl ether 五溴二苯醚	-	mg/kg	5	N.D.

Note: This Test report shall be invalid if it is not stamped with the special seal for testing. Only responsible for the tested samples, invalid if rewritten, added and deleted. This test report cannot be reproduced, except in full, without prior written permission of the Company. Any unauthorized alteration, forgery or falsification of the content or appearance of this report is unlawful and offenders may be prosecuted to the fullest extent of the law. Any demurral to the content of test report, please propose in 15 days.

Hexabromodiphenyl ether 六溴二苯醚	-	mg/kg	5	N.D.
Heptabromodiphenyl ether 七溴二苯醚	-	mg/kg	5	N.D.
Octabromodiphenyl ether 八溴二苯醚	-	mg/kg	5	N.D.
Nonabromodiphenyl ether 九溴二苯醚	-	mg/kg	5	N.D.
Decabromodiphenyl ether 十溴二苯醚	-	mg/kg	5	N.D.
Conclusion 结论				PASS 符合

Note:
1. mg/kg = milligram per kilogram = ppm
2. N.D. = Not Detected (< MDL)
3. MDL = Method Detection Limit
4. “-” = Not Regulated
5. EN 62321 series is equivalent to IEC 62321 series

注释:
1. mg/kg = 毫克每千克 = ppm
2. N.D. = 未检出 (<方法检出限)
3. MDL = 方法检出限
4. “-” = 未规定
5. EN 62321 系列等同于 IEC 62321 系列

Note: This Test report shall be invalid if it is not stamped with the special seal for testing. Only responsible for the tested samples, invalid if rewritten, added and deleted. This test report cannot be reproduced, except in full, without prior written permission of the Company. Any unauthorized alteration, forgery or falsification of the content or appearance of this report is unlawful and offenders may be prosecuted to the fullest extent of the law. Any demurral to the content of test report, please propose in 15 days.

3) Di-(2-ethylhexyl) phthalate(DEHP), Benzylbutyl phthalate(BBP), Dibutyl phthalate (DBP), Diisobutyl phthalate(DIBP) Content

邻苯二甲酸二(2-乙基己基)酯（DEHP)，邻苯二甲酸丁苄酯(BBP)，邻苯二甲酸二丁酯(DBP)和邻苯二甲酸二异丁酯(DIBP)含量

Test method: Refer to EN 62321-8:2017, analysis was performed by GC-MS.

检测方法：参考 EN 62321-8:2017，使用 GC-MS 进行分析。

Test Item 检测项目	Limit 限值	Unit 单位	MDL	Result 结果
				No.1
Di-(2-ethylhexyl) phthalate (DEHP) 邻苯二甲酸二(2- 乙基己基)酯（DEHP)	1000	mg/kg	50	N.D.
Benzylbutyl phthalate (BBP) 邻苯二甲酸丁苄酯(BBP)	1000	mg/kg	50	N.D.
Dibutyl phthalate (DBP) 邻苯二甲酸二丁酯(DBP)	1000	mg/kg	50	N.D.
Diisobutyl phthalate(DIBP) 邻苯二甲酸二异丁酯（DIBP)	1000	mg/kg	50	N.D.
Conclusion 结论				PASS 符合

Note:
1. mg/kg = milligram per kilogram = ppm
2. N.D. = Not Detected (< MDL)
3. MDL = Method Detection Limit
4. EN 62321 series is equivalent to IEC 62321 series

注释:
1. mg/kg = 毫克每千克 = ppm
2. N.D. = 未检出 (<方法检出限)
3. MDL = 方法检出限
4. EN 62321 系列等同于 IEC 62321 系列

Note: This Test report shall be invalid if it is not stamped with the special seal for testing. Only responsible for the tested samples, invalid if rewritten, added and deleted. This test report cannot be reproduced, except in full, without prior written permission of the Company. Any unauthorized alteration, forgery or falsification of the content or appearance of this report is unlawful and offenders may be prosecuted to the fullest extent of the law. Any demurral to the content of test report, please propose in 15 days.

Remark 备注：

1. As specified by applicant, to test content in the selected materials of the submitted samples. The test results are only responsible for the submitted sample.
   根据申请人的要求，对提交样品所选的材料进行检测，测试结果仅对提交的样品负责。
2. The test report cannot be partially quoted or copied, without prior written permission of the company.
   检测报告未经本公司的书面许可，不得部分引述或复制报告。
3. The test report is invalid if rewritten, added and deleted, without approved signature, or shall be invalid if it is not stamped with the special seal for testing.
   检测报告经涂改、增删、无批准人签字或未加盖本公司检验检测专用章无效。
4. The customer information, sample information, usage conditions and label information mentioned in the testing report are provided by the customer, and the customer is responsible for their authenticity. SOAR has not verified their authenticity.
   检测报告所述客户信息、样品信息、使用条件和标签信息等由客户提供，客户应对其真实性负责，腾飞未核实其真实性。
5. The test report is not stamped with the qualification certification mark seal, only for customer research, teaching, internal quality control, product development and other activities.
   本检测报告未加盖资质认定标志章，则仅用于客户科研、教学、内部质量控制、产品研发等活动。

Note: This Test report shall be invalid if it is not stamped with the special seal for testing. Only responsible for the tested samples, invalid if rewritten, added and deleted. This test report cannot be reproduced, except in full, without prior written permission of the Company. Any unauthorized alteration, forgery or falsification of the content or appearance of this report is unlawful and offenders may be prosecuted to the fullest extent of the law. Any demurral to the content of test report, please propose in 15 days.

Pb/Cd/Hg/Cr^{6+} Testing Flow Chart

1) These samples were dissolved totally by pre-conditioning method according to below flow chart. (Cr^{6+} test method excluded)

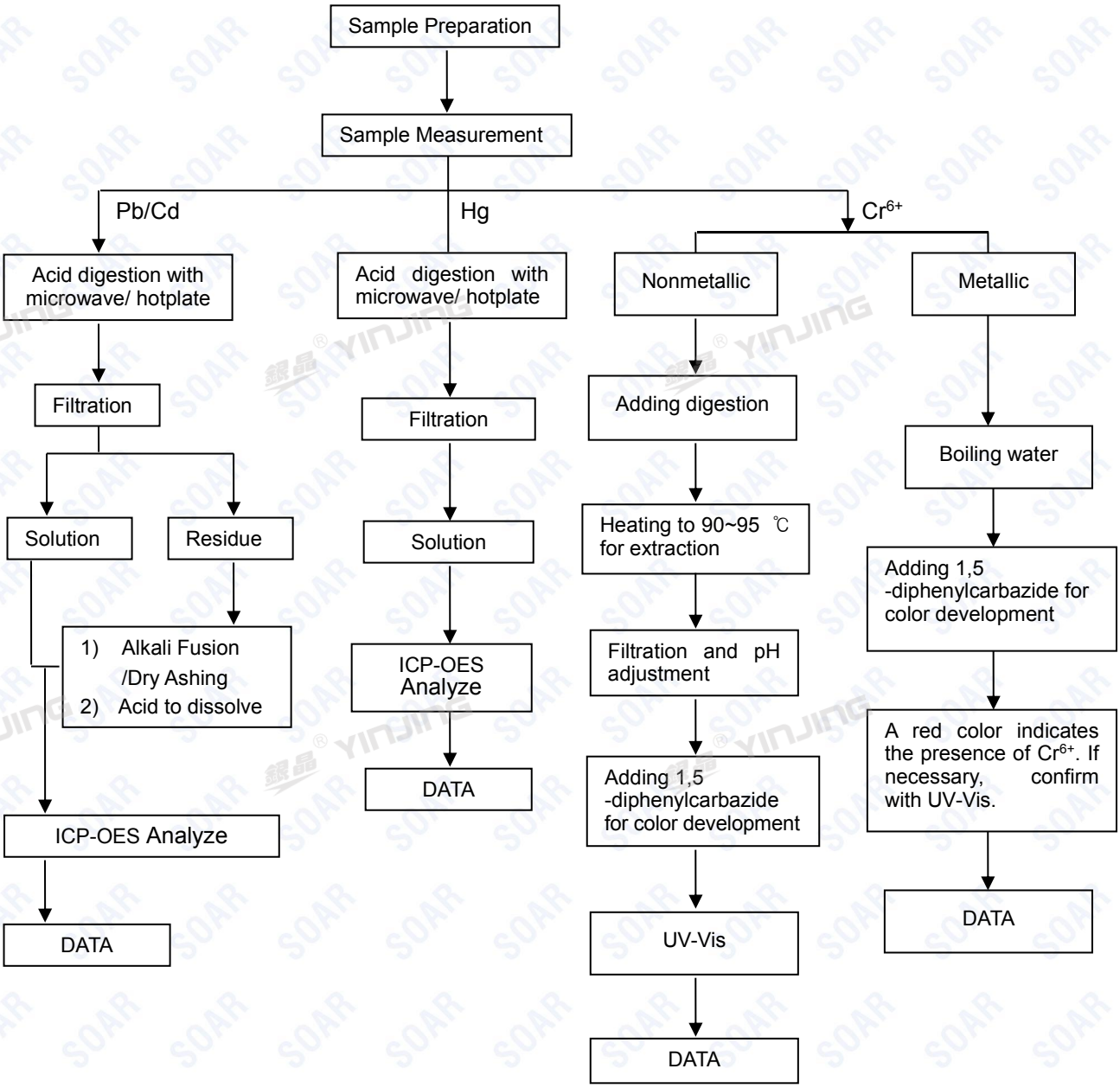

Note: This Test report shall be invalid if it is not stamped with the special seal for testing. Only responsible for the tested samples, invalid if rewritten, added and deleted. This test report cannot be reproduced, except in full, without prior written permission of the Company. Any unauthorized alteration, forgery or falsification of the content or appearance of this report is unlawful and offenders may be prosecuted to the fullest extent of the law. Any demurral to the content of test report, please propose in 15 days.

Pb/Cd/Hg/Cr^{6+} 检测流程图

1) 根据以下测试流程图样品在预处理方法中被完全溶解(Cr^{6+} 测试方法除外)。

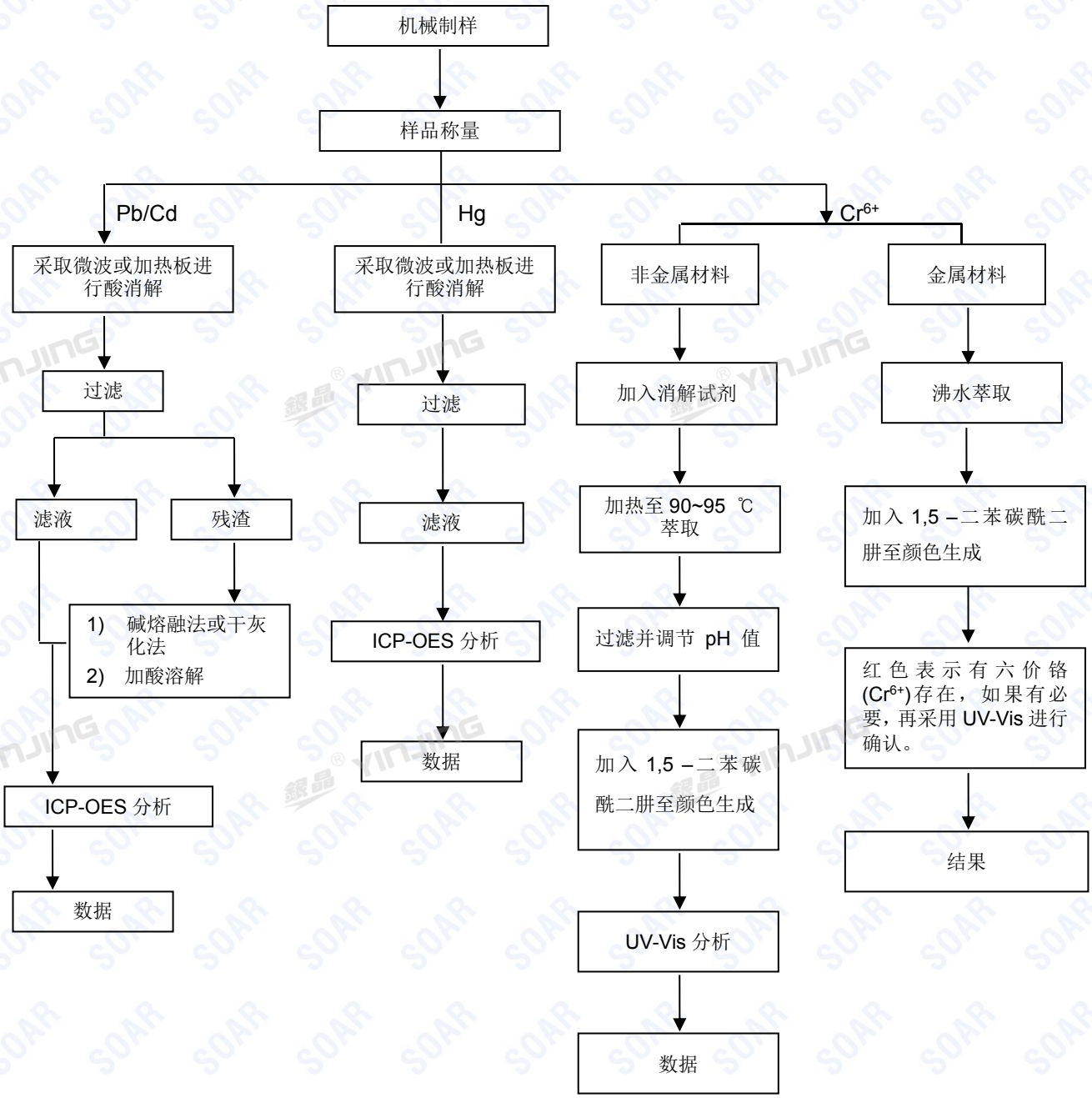

Note: This Test report shall be invalid if it is not stamped with the special seal for testing. Only responsible for the tested samples, invalid if rewritten, added and deleted. This test report cannot be reproduced, except in full, without prior written permission of the Company. Any unauthorized alteration, forgery or falsification of the content or appearance of this report is unlawful and offenders may be prosecuted to the fullest extent of the law. Any demurral to the content of test report, please propose in 15 days.

PBBs/PBDEs Testing Flow Chart

多溴联苯/多溴二苯醚 检测流程图

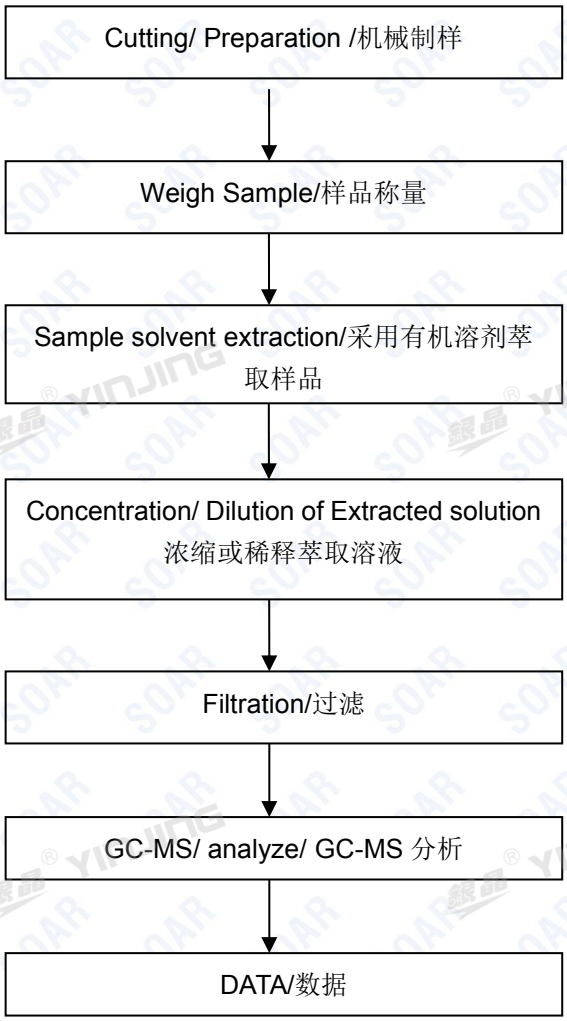

Note: This Test report shall be invalid if it is not stamped with the special seal for testing. Only responsible for the tested samples, invalid if rewritten, added and deleted. This test report cannot be reproduced, except in full, without prior written permission of the Company. Any unauthorized alteration, forgery or falsification of the content or appearance of this report is unlawful and offenders may be prosecuted to the fullest extent of the law. Any demurral to the content of test report, please propose in 15 days.

Phthalates Testing Flow Chart
邻苯二甲酸酯 检测流程图

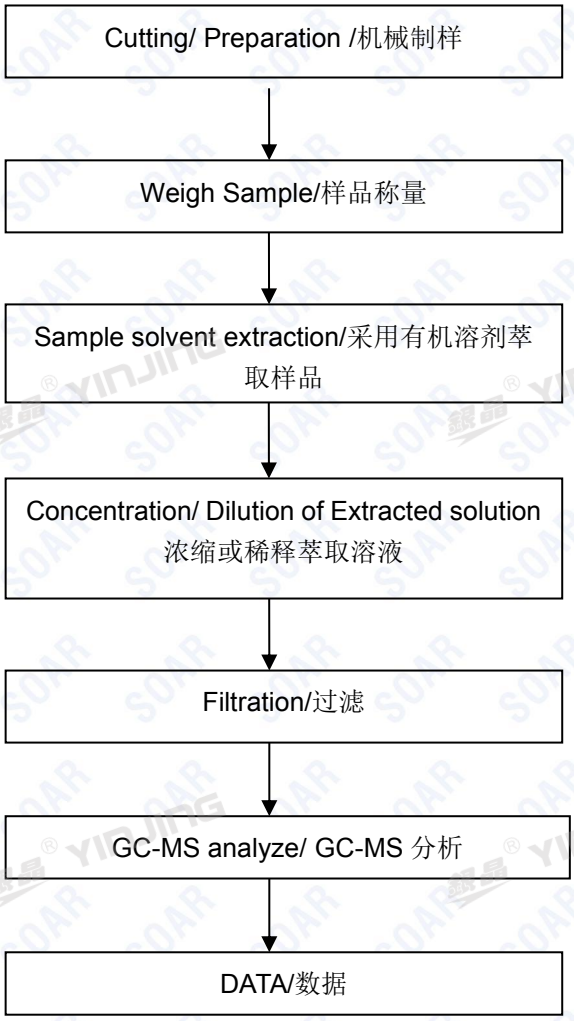

Note: This Test report shall be invalid if it is not stamped with the special seal for testing. Only responsible for the tested samples, invalid if rewritten, added and deleted. This test report cannot be reproduced, except in full, without prior written permission of the Company. Any unauthorized alteration, forgery or falsification of the content or appearance of this report is unlawful and offenders may be prosecuted to the fullest extent of the law. Any demurral to the content of test report, please propose in 15 days.

Photo of the Sample:
样品照片：

Test sample 测试样品

The photo is for use with SOAR original report only.
此照片仅限于随腾飞正本报告使用

*** End of Report ***
*** 报告结束 ***

Note: This Test report shall be invalid if it is not stamped with the special seal for testing. Only responsible for the tested samples, invalid if rewritten, added and deleted. This test report cannot be reproduced, except in full, without prior written permission of the Company. Any unauthorized alteration, forgery or falsification of the content or appearance of this report is unlawful and offenders may be prosecuted to the fullest extent of the law. Any demurral to the content of test report, please propose in 15 days.